

**Agenzia del Territorio  
CATASTO FABBRICATI  
Ufficio Provinciale di  
Lecco**

Dichiarazione protocollo n. LC0110915 del 07/12/2005

Planimetria di u.i.u. in Comune di **Annone Di Brianza**

**Via Maggiore**

civ. 36/A-B

Identificativi Catastali:

Sezione:

Foglio: **11**

Particella: **3210**

Subalterno: **702**

Compilata da:

**Corbetta Giovanni**

Iscritto all'albo:  
**Geometri**

Prov. **Lecco**

N. **588**

Scheda n. **1**

Scala **1:200**

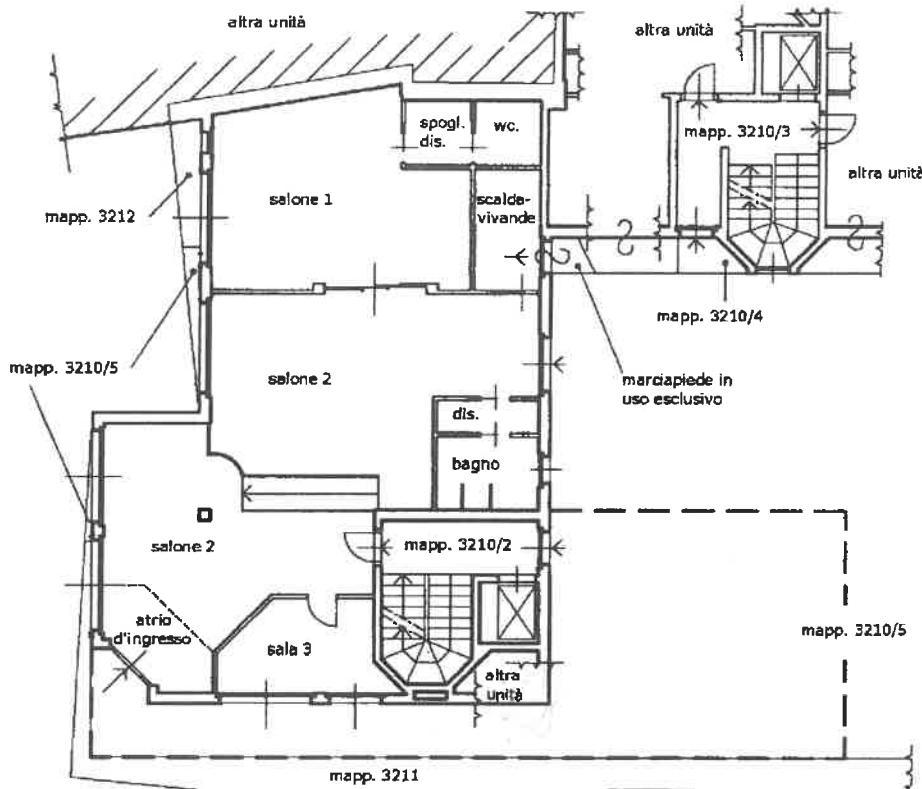

**PIANO TERRA**

h.= 270

Nord

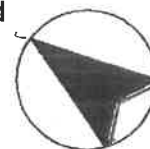

Ultima planimetria in atti

Data: 30/07/2020 - n. T76264 - Richiedente: RVIMNC65M49F704U

Totale schede: 1 - Formato di acquisizione: A4(210x297) - Formato stampa richiesto: A4(210x297)

Catasto dei Fabbricati - Situazione al 30/07/2020 - Comune di ANNONE DI BRIANZA (A301) - < Foglio: 9 - Particella: 3210 - Subalterno: 702 >  
VIA MAGGIORE n. 36 piano: T;

**Agenzia del Territorio  
CATASTO FABBRICATI  
Ufficio Provinciale di  
Lecco**

Dichiarazione protocollo n. LC0110915 del 07/12/2005

Planimetria di u.i.u. in Comune di Annone Di Brianza

Via Maggiore

civ. 36/B

Identificativi Catastali:

Sezione:

Foglio: 11

Particella: 3210

Subalterno: 701

Compilata da:

Corbetta Giovanni

Iscritto all'albo:

Geometri

Prov. Lecco

N. 588

Scheda n. 1

Scala 1:200

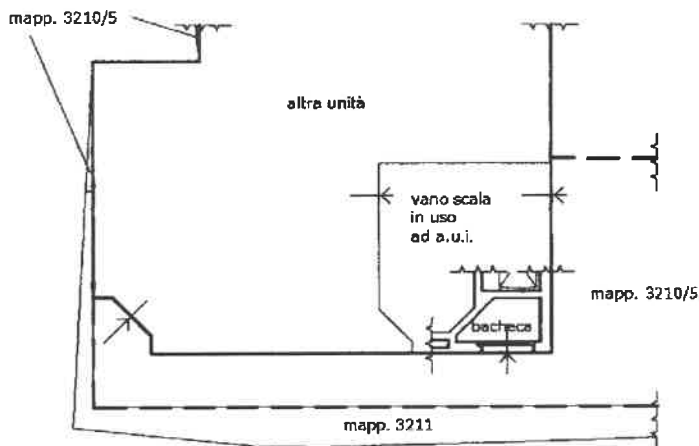

**PIANO TERRA**

h. = 270

Nord



Ultima planimetria in atti

Data: 30/07/2020 - n. T76735 - Richiedente: RVIMNC65M49F704U

Totale schede: 1 - Formato di acquisizione: A4(210x297) - Formato stampa richiesto: A4(210x297)

Catsto dei Fabbricati - Situazione al 30/07/2020 - Comune di ANNONE DI BRIANZA (A301) - < Foglio: 9 - Particella: 3210 - Subalterno: 701 >  
VIA MAGGIORE n. 36/B piano: T;